ROZBUDOWA DROGI GMINNEJ NR 351310W NA ODCINKU ZAKRZEW – TACZÓW

GMINA ZAKRZEW, POW. RADOMSKI

SKALA 1:500

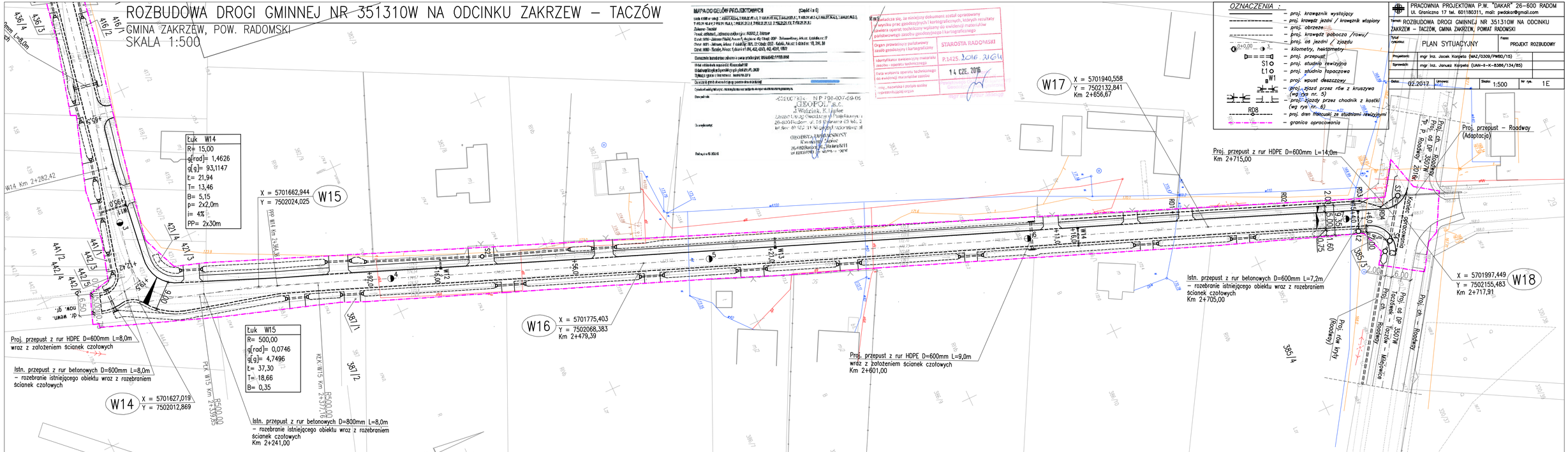
Łuk W14
R= 15,00
g[rad]= 1,4626
g[g]= 93,1147
t= 21,94
T= 13,46
B= 5,15
p= 2x2,0m
i= 4%
PP= 2x30m
Łuk W15
R= 500,00
g[rad]= 0,0746
g[g]= 4,7496
t= 37,30
T= 18,66
B= 0,35
W14 X = 5701627,019 Y = 7502012,869
W15 X = 5701662,944 Y = 7502024,025
W16 X = 5701775,403 Y = 7502068,383 Km 2+479,39
W17 X = 5701940,558 Y = 7502132,841 Km 2+656,67
W18 X = 5701997,449 Y = 7502155,483 Km 2+717,91
Proj. przepust z rur HDPE D=600mm L=8,0m wraz z założeniem ścianek czołowych
Istn. przepust z rur betonowych D=600mm L=8,0m – rozebranie istniejącego obiektu wraz z rozebraniem ścianek czołowych
Istn. przepust z rur betonowych D=800mm L=8,0m – rozebranie istniejącego obiektu wraz z rozebraniem ścianek czołowych Km 2+241,00
Proj. przepust z rur HDPE D=600mm L=9,0m wraz z założeniem ścianek czołowych Km 2+601,00
Istn. przepust z rur betonowych D=600mm L=7,2m – rozebranie istniejącego obiektu wraz z rozebraniem ścianek czołowych Km 2+705,00
Proj. przepust z rur HDPE D=600mm L=14,0m Km 2+715,00
Proj. przepust – Roodway (Adaptacja)
Proj. rów krytą (Roodway)
Proj. ch – Roodway
Proj. ds DP 350IW Tacówek – Mańkowice
Proj. ch – Roodway
Proj. ds DP 350IW Tacówek – Mańkowice
Proj. ch – Roodway
Proj. ds DP 350IW Tacówek – Mańkowice
Istn. rów krytą
Istn. rów otw.
Istn. rów otw.
W14 Km 2+282,42
PPK W15 Km 2+339,85
KŁK W15 Km 2+337,71
R500,00
R500,00
RD1
RD2
RD3
RD4
RD5
RD6
RD7
RD8
W1
W2
W3
W4
S1
S2
S3
S4
S5
S6
S7
S8
S9
S10
S11
S12
S13
S14
S15
S16
S17
S18
S19
S20
S21
S22
S23
S24
S25
S26
S27
S28
S29
S30
S31
S32
S33
S34
S35
S36
S37
S38
S39
S40